

wacom[®] One

Creative Pen Display

Wacom One 製品登録とソフトウェアダウンロードについて

Wacom One(注 1)の購入特典ソフトウェアをダウンロードするには、Wacom ID の登録と製品登録が必要です。

ステップは大きく 3 つです。(クリックでリンクに飛びます)

- [1. タブレットドライバのインストール](#)
- [2. Wacom ID の登録、製品登録](#)
- [3. 使いたいソフトウェアを選んでダウンロード](#)

(注 1)当ガイドは 2020 年発表の Wacom One 液晶ペンタブレット 13 gen.1 (DTC133)が対象となります。

※タブレットドライバのバージョンや製品の購入時期により、ユーザーインターフェースが一部異なる場合がありますが、登録手順は同一です。画面の指示に沿ってお進みください。

※自動での製品登録が正常に行われない場合は、Wacom ID の登録完了後、[こちら](#)のワコムサポートセンターへお問い合わせください。

2023/8/28 現在

1. タブレットドライバをインストールする

- 1 Wacom One つかいかたページにアクセスします。

つかいかたページリンク

<https://www.wacom.com/ja-jp/getting-started/wacom-one-gen1>



- 2 下記の図のように、パソコンとペンタブレットを同梱の専用接続ケーブルで接続し、電源ケーブルを接続します。

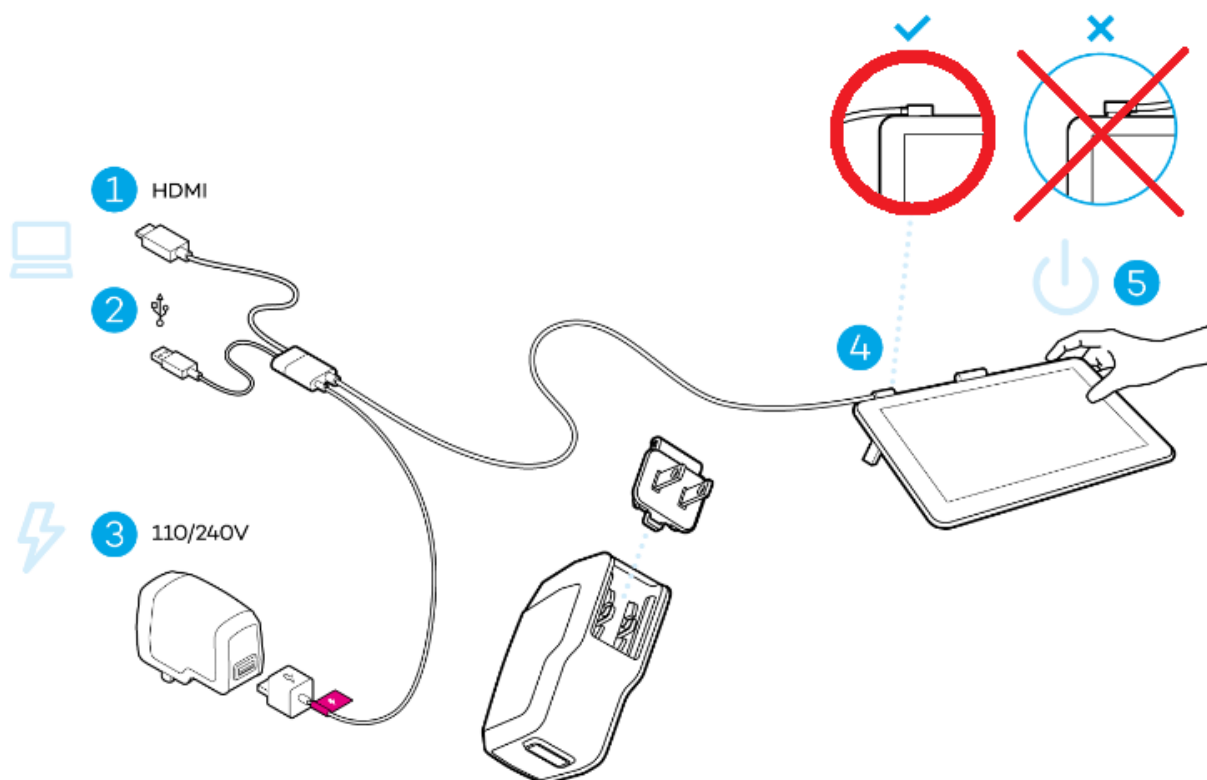

<Wacom One 接続時の注意点>

- ・ L字型ケーブルを Wacom One 本体左上の端子に接続する際には、必ずケーブルが左側に流れるように接続してください。右側に流した場合は、画面は映らず端子の故障に繋がります。
- ・ それぞれのケーブルは必ず根元を持ち、角度を付けずに接続し、また取り外す際はまっすぐに抜いてください。少しでも角度を付けるとケーブルの故障に繋がります。

- ・ 余分なケーブルは軽く束ねてまとめ、意図しない引っ掛かかりにご注意ください。持ち運びの際には、L字型ケーブルの端子を保護し、本体から必ず外してください。
- ・ ケーブルに下方向の過度なストレスがかからないよう、なるべく広めの机で、ケーブルを机に安定させた状態でご利用ください。
- ・ 電源 USB ケーブル（正方形型）は付属の AC アダプタに接続し、AC プラグヘッドを AC アダプタに装着、可能な限り壁のコンセントから電源を確保してください。
※誤作動防止のため、AC アダプタは PC に接続しないでください。必ず付属の AC アダプタと AC プラグヘッドをご利用ください。詳しくは[こちら](#)

詳しくはこちら：

[Wacom One gen.1 \(DTC133\) の接続時のご注意点](#)

- 3 ステップ 2 の Windows 用もしくは Mac 用ドライバのリンクをクリックしてタブレットドライバをダウンロードします。

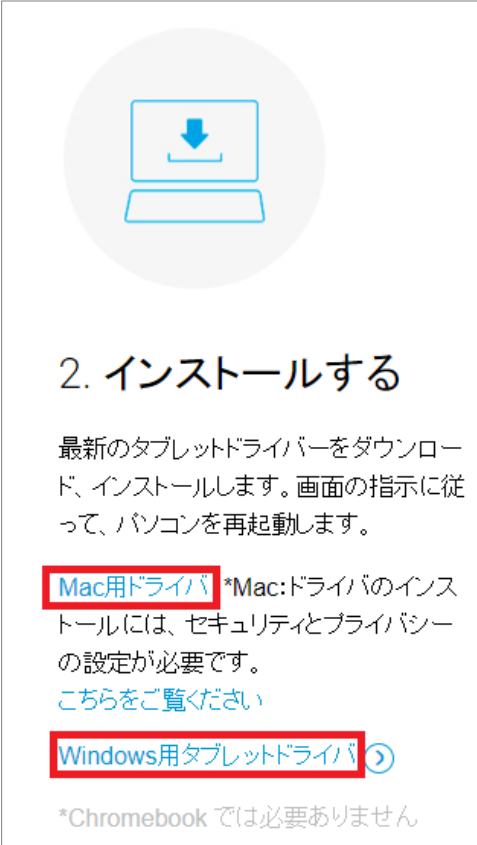

2. インストールする

最新のタブレットドライバーをダウンロード、インストールします。画面の指示に従って、パソコンを再起動します。

Mac用ドライバ *Mac:ドライバのインストールには、セキュリティとプライバシーの設定が必要です。
[こちらをご覧ください](#)

Windows用タブレットドライバ ⓘ

*Chromebook では必要ありません

※macOS 10.14以降をご利用の場合は、以下のセキュリティとプライバシーの設定をご参照ください。

[macOSでタブレットドライバをインストールする方法](#)

- 4 ダウンロードしたタブレットドライバをダブルクリックします。
※ダウンロードしたタブレットドライバは通常、「ダウンロード」フォルダに保存されています。

Windows の場合は「WacomTablet_X.X.XX-X.exe」、Mac の場合は「WacomTablet_X.X.XX-X.dmg」です。（X は数字が入ります）



- 5 パソコンの OS からセキュリティの警告などのウインドウが出る場合は、「実行」をクリックします。
- 6 使用許諾契約をよくお読みの上、「同意する」をクリックします。「同意する」を選択しないと、インストールを進めることはできません。



7 インストールがはじまります。



8 インストールが完了しました。

他に開いているソフトウェアやファイルの保存を確認してから、「すぐに再起動する」をクリックして、パソコンを再起動します。



<macOS 10.14 以降ご利用の場合の注意点>

最近のmac OSバージョンでは、App Store から直接ダウンロードされていないアプリケーションからコンピューターを保護するために、多くのセキュリティ機能が追加されました。ワコムドライバを適切に動作させるために、追加のセキュリティ設定を行う必要があります。

セキュリティ設定について、詳しくはこちらをご参照ください：

<https://support.wacom.com/hc/ja/articles/4411693955095>

2. Wacom ID の登録、製品登録

- 1 初めてペンタブレット/液晶ペンタブレットを使う場合、セットアップウィザード（ようこそ）が自動的に表示されます。各機能の説明が表示されますので順にお読みください。



※セットアップウィザードが表示されない場合は、「Wacom Center (ワコムセンター)」の右上「詳細設定」をクリックし、「セットアップウィザードの実行」をクリックします。

<ワコムセンター起動方法>

- ・[スタートメニュー]-([すべてのアプリ])-[ワコムタブレット]-[Wacom Center](Windows の場合)
- ・[システム(環境)設定]-[Wacom Center]もしくは[アプリケーション]-[ワコムタブレット] (mac の場合)



- ・セットアップウィザード実行後、「特典のソフトウェアの利用」が表示された場合は「製品登録」をクリックします。3へ進みます。
- ・セットアップウィザード実行後、「設定が完了しました！」と表示された場合は、メニュー[バンドルソフトウェア]欄をクリックするか、以下のページに直接アクセスしてください。

<https://account.wacom.com/ja-jp/sign-in>

3へ進みます。

2 (例)



(補足) なお前述のワコムセンターの青い帯「デバイスを登録すると、特典のソフトウェアをお使いいただけます。」をクリックした場合においても同一です。3へ進みます。

3 Wacom ID のページにアクセスします。ブラウザ上で直接アクセスすることもできます。

<https://account.wacom.com/ja-jp/sign-in>

<すでに Wacom ID をお持ちの場合>

メールアドレスとパスワードを入力し、「送信」をクリックします。

<Wacom ID をお持ちでない場合>

1. 画面下の「アカウントを持っていませんか？ 新規登録」をクリックします。

2. 「新規登録」の下にあるフォームにメールアドレスとパスワード、再入力のパスワードを入力し、「送信」をクリックします。

<Wacom ID ご登録時の注意点>

- ・ パスワードは英数大小文字を組み合わせた最低 8 文字以上をご利用ください。
- ・ Gmail、icloud.com のメールアドレスは迷惑メールフォルダに認証メールが配信されたり、メールが届かない場合がございます。

3. 利用規約やプライバシーポリシーに関する同意にチェックをして「次へ」をクリックします。

4. 名字・名前・国 (Japan) ・言語 (日本語) を選択し、「次へ」をクリックします。

<Wacom ID ご登録時の注意点>

国、言語は必ず**日本(Japan)**と**日本語**をお選びください。ソフトウェアによっては、日本語版のソフトウェアがダウンロードできなくなります。



プロフィールを作成

First Name*
ワコム

Last Name*
太郎

国*
Japan

言語*
日本語

次へ

5. 「Wacom ID を作成、製品登録する」をクリックします。



6. 登録したメールアドレスに、ワコムからメールアドレス確認メール（タイトル：メールアドレスの確認をお願いします）が届きます。「メールアドレスを確認」をクリックすると Wacom ID のアカウント登録および認証が完了します。



- 4 自動的に Wacom One の製品登録が完了します。特典をすぐにダウンロードされたい場合は、「ソフトウェアオファーに移動」をクリックします。
- ※自動的に製品登録が行われない場合は、[こちら](#)のサポートセンターまでお問い合わせください。お客様の登録状況をご登録の Wacom ID（メールアドレス）から確認いたします。



3. 使いたいソフトウェアを選んでダウンロード

- 1 ワコムセンター内「バンドルソフトウェア」メニューをクリックすると、バンドルソフトウェアの一覧が表示されます。

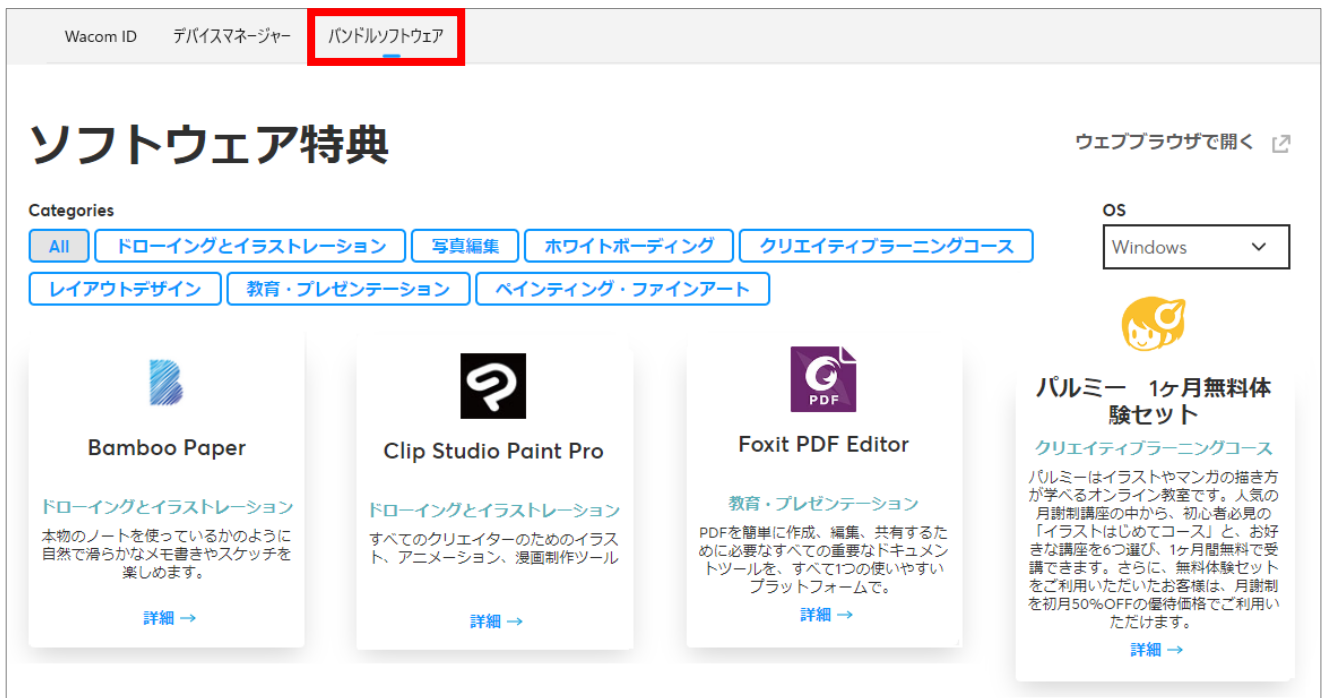

- 2 取得したいソフトウェアやサービスの「詳細」をクリックします。



- 3 特典の説明をよく読み、「取得する」をクリックします。

ソフトウェアによっては、パソコンの OS 選択後、クリックします。



- 5 「取得する」をクリックすると、ライセンスキーあるいはアクティベーション（認証）コードが表示されます。ライセンスキーあるいはアクティベーションが無いバンドルソフトウェアもあります。

「ライセンスキー」あるいは「アクティベーションコード」と書かれている文字列はソフトウェアのインストールやアクティベーション（引き換え）に必要です。

「ダウンロード」や「今すぐ開始」をクリックすると、ソフトウェアのインストーラーをダウンロードしたり、ソフトウェアの登録ページへ移動します。以下はサンプルです。



後日ソフトウェアを使用する場合は、ワコムセンターを開き、画面右上 3 番目の人型アイコン（プロフィール）をクリック、Wacom ID ログイン後、[バンドルソフトウェア]欄にアクセスしてください。

ワコムセンターのトップ画面の画面右下「ソフトウェアの特典を利用する」→[バンドルソフトウェア]より確認することもできます。

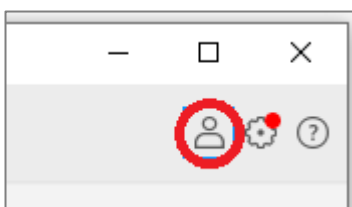



- 6 登録メールアドレスにも、選択したソフトウェア情報とライセンスキーが書かれたメールが届きます。

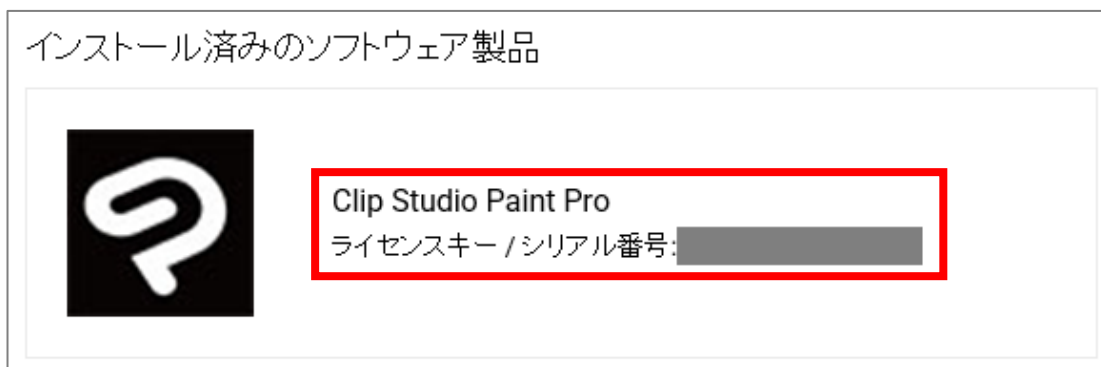

- 7 ソフトウェアのインストールやソフトウェアの登録ページで登録をおこないます。各ソフトウェアのインストールについては、以下をご参照ください。

[Wacom One アプリケーションインストールガイド](#)